Incorporated in Denmark

本公司另有

公司代理處

M ynard C . Ltd, Ph

民國 年七月八日 大藥房謹啓

先數癥三癲一服便集

須服如次頭治只日得

時多仮角為非肉負僧

每一元

半元角

## 編目一覽表


| | |
|---|---|
| 第一版 | 緊要新聞 |
| 第二版 | 論說　西電選譯　電報錄要 |
| 第三版 | 本坡新聞 |
| 第四版 | [illegible] |
| 第五版 | [illegible] |
| 第六版 | [illegible] |
| 第七版 | [illegible] |
| 第八版 | 專件 |
| 第九版 | 游戲文章　燈窗瑣記 |
| 第十版 | 技擊[illegible]談 |
| 十一版 | 命合 |
| 十二版 | 詩話叢錄　海濱漁唱 |


# 廣恒紅煙

本號紅煙督製精細五十餘年久矣馳名中外而於南洋羣島尤蒙各界士女所鑒賞其香純味厚與別家迥殊且能辟瘴除痰有益衛生洵爲市上之冠而亦國貨之特色各也如蒙惠顧格外歡迎

△●茲將現在本埠沽出價列◉▽

廣恒大包一百四十庄　紅煙每箱沽銀四十七元
廣恒細包五百六十庄　紅煙每箱沽銀四十七元
恒棧大包一百四十庄　紅煙每箱沽銀三十一元
恒棧細包五百六十庄　紅煙每箱沽銀三十一元
廣祥生大包一百四十庄　紅煙每箱沽銀二十六元

▲◉寄往別埠在丹容巴吉交貨價列●▼

廣恒大包一百四十庄K.H.嚟　每箱沽銀四十一元
廣恒細包五百六十庄K.H.A.嚟　每箱沽銀四十二元
恒棧大包一百四十庄H.C.嚟　每箱沽銀二十五元
恒棧細包五百六十庄H.C.B.嚟　每箱沽銀二十五元
廣祥生大包一百四十庄K.C.S.嚟　每箱沽銀二十元

丙辰年六月初二日

星嘉坡廣恒號謹啓

總行　廣州省城杉木欄　廣祥

各埠枝店
香港：恒記　馬六甲：廣利生　金寶：廣恒棧　江門：廣恒　吉隆：恒棧
積我營：廣棧　芙蓉：廣生　巴音：廣生棧　坡德申：廣生棧　地摩：廣棧

幾個仔。作局傾吓偈。至好係香江酒樓呀。船廳出世。

# 香江酒樓　擴充船廳　雅座精良　食品宣言

◉破天荒之建設◉空前未有之特色◉欲新口腹◉幸勿吝玉◉欲新眼簾◉請到參觀◉

本去自開幕以來包辦喜筵花酌巧造行聘禮餅搜羅日彡海錯擅調珍饈白味妙製蘇滬麵食專炙明爐燒烤久爲僑胞所稱許惟高朋滿座時有失接之虞本主人良桑抱歎今銳志經營精益求精特攬充船廳座以備諸君公餘消遺權作臨時俱樂部現新張伊始花局暫收廳租銀二元倫好斯道者請嘗試之便悉價廉物美此佈

丙辰年臘月十二日　卅　卅四　牛車水香江酒樓披露

△◉叻報恢復預告

啓者本報現議重加整頓諸事摒擋稍需時日茲定於陰歷來年正月初間再行出版特此預聞

民國六年一月十七日　叻報館謹佈

▶中國羊城保險置業有限公司開設分局廣告◀

(Incorporated in China)　HEAD OFFICE:- Canton

啓者本公司所備資本銀五十萬大元**一次收足**經交由廣州總商會調驗屬實詳奉北京政府核准註冊發給第六類公字第六十六號執照專做水火保險及置業按揭各埠生意經在中國內地及香港上海漢口各埠開設多年所辦保險務到處均稱妥善茲爲推廣南洋七洲府生意起見特聯同**南洋**、**鴻發**兩保險公司向海峽殖民地政府註冊存案合計實備資本銀**壹百五十萬大元**開設分局於星架坡庇能二處並在七洲府各埠設立代理專保房屋倉棧貨物傢私衣箱裝修船殼等項無水火意外之處辦理格外通融價錢極其公道如遇意外尤爲迅捷賠償素仰僑商諸公熱心愛國請認明本公司爲**完全華商資本並在中國政府註冊**之特色加以聯同兩公司合力進行尤屬資本雄厚伏望加意賜顧就近與各分局司理人及各埠代理人接洽無不額外歡迎也尚希留意爲盼

（當年董事）

雷蔭蓀　香港新廣合金山庄
林護　香港聯益建造公司
伍學焜　香港茂利輪船公司
余斌臣　香港永豐隆藥材行
鄧仲澤　香港新廣合金山庄
周道莊　香港新廣合金山庄
陳霞　香港先施公司
馬應彪　香港先施公司

**總公司總理人**雷蔭蓀　**司理人**伍子翰
**駐叻總理人**黃筱煒

總公司設在廣州長堤海珠頭自建洋樓
香港分局設在香港文咸東街四十六號司理人余斌臣
**石叻分局**設在星架坡中街五十六號零六　電話第八九五號　司理人**羅賓門**
庇能分局設在檳榔嶼大街四號　司理人伍子顯
吉隆坡代理瑞吉國貨公司
怡保代理廣生隆酒庄
其餘各埠代理陸續聘設
民國六年十二月二十日　丑後　千祈

**中國羊城保險置業有限公司啓**

（鵬）（海）（酒）（樓）

▶增設花廳多間廂房之特告◀

檀板金尊。雅人韶事。美人香草。可寄情緣。於是座上增紅。劉邦詩美。悲秋老去。司馬誰憐。行樂及時。勿教尋春之杜牧。此花廳之設。由來尚矣。然而茅簷明月。奚足騷人之賞。崇樓雲繞。方邀雅士之稱。本樓開創。已歷有年。山珍精美。海錯新奇。烹飪尤爲精良。聲名久播南島。刻復從新結搆。四壤堦連。書棟雕梁。層樓疊翠。丹堊工精。鋪陳務求華麗。何式取合時宜。招待週全。司饗侍役。繁鈴傳報。方不勞欵啓齒之呼。風扇迎涼。自無煎暑。電燈光燿。旁疑夜之天。廳目高題。可免漁郎之問渡。桃園洞闢。方知仙女蒞凡。況復蝶板輕敲。管絃集噪。燕鶯乍聽。雅韻游揚。或叙酌於東花。（東花廳）或西洋漫踐。（西洋廳）幸帝孽之剷除。睹神州之光復。暢飲共和。（共和廳）至若携眷光臨。另有廂房特設。界線分清。品茗小酌。奢儉由人。俚詞謹具。聊申勸駕。諸君至止。倒屣以迎。

▲星架坡牛車水門牌四十四十二四十四四十六號　卄

民國六年一月廿七日　本主人披露

## 論說

### 對於民國之勉勵語（宗尼）

向例元月初出報紙。多爲善頌善禱文字。蓋人情好作吉祥語。斯亦未能免俗也。故僕於昨年出報。即以添丁發財四字爲題。所謂文言道俗。以半莊半諧出之。亦聊以適情焉耳。雖然。吾向者所論。祇及一人一家之事。其所謂丁財者有限。**今更舉其大者遠者。并以爲國民之勉勵。俾知丁財二字。仍非完滿無憾之名詞。**即孔子所言。**既庶之後。必當富教兼施也。**夫吾國丁口。號稱四萬萬。此不過二百年前之稽核。今則不止其數矣。以人民繁庶而論。**則環球各國。無與比倫。**不特爲一時之冠。**並可爲將來强盛之最好基地。**迹其原因所在。**實由吾俗之一夫多妻。今者歐戰纏延。則種族問題。尤爲各國所注重。**爲問我當國諸公。能**善用其所長否耳。**不然者。**人口雖多。弱則何用。律以軍國民之主義。則更當汰劣留良。**立法如斯。未免刻酷。然當此列强競爭時代。**非實行强種之說。斷無立國之餘地。人口雖衆。眞不足以爲恃也。**則體育一端。洵爲吾國教育之必要也。

雖然。體魄强壯。豈遂足以完其教義乎。未也。**試觀野蠻獷戾之族。無不爲文明國民所戰服者。**則以智愚之所由分耳。**是以象雖大而有呆之名。鼠雖小而有黠之號。**所謂體育云者。**非以其種族宏偉言之。實以其種族精悍言之也。**古今來**智慧日趨於巧。故體魄必日趨於小。**古稱防風氏一節之骨。大可專車。**今人方之。不亦渺乎。**大凡**優於魄則絀於魂。**理固然也。近日列雄競爭。無非智勝。則智育尤爲重要矣。

雖然。智育備矣。而無德育以輔之不可也。蓋國民既智。則德育尤不可緩。**試觀城市之人多詐僞。鄉僻之夫多馴謹。**無他。愚與智之別耳。國民日趨於智巧。則世界必日尙於繁華。**繁華益增。嗜慾尤盛。人人皆欲享此繁華世界之快樂。而發財之心遂迫矣。此念一萌。則道德必爲之墮落。**故康南海先生有言。美國法律。至精至備。**然國尙富。以好利爲主義。**（未完）

## 西電選譯

### ◉水師戰聞

一月廿三號。倫敦來電。云水師部宣言曰。吾之輕船隊。巡邏於北海離荷蘭海濱不遠之處。忽與敵之魚雷艇隊相遇。於拜一日夜間。大戰小時。擊沉敵艇一艘。其餘各艇。遂四散逃去矣。時因大暗。故未能全見效菓。是夜吾之魚雷艇隊。又與敵之魚雷艇隊。大戰一陣於署溫明附近之處。吾船遂將之擊沉。除此之外。別無他矣。

一月廿二號。倫敦來電。云據耶莫里來信所述。是夜德艦所以由詩吻魯只港中駛出者。欲避港中堅冰之故也。一出港外。遂被英艦所擊。開戰時。兩隊相離甚近。德艦名曰V六十九者。受傷頗重。船面之物。全被英炮掃盡。擊死將官二人。該隊之總長。適在船上。亦被英炮擊斃。V六十九遂發魚雷一枚。然又被英炮再中。而將其烟筒擊倒。又被一彈擊穿其前部。據水軍所言。德艦被英人擊沉者。又有七艦。V六十九目下停泊於耶莫里之碼頭。

一月廿四號。倫敦來電。云耶莫里來信。謂荷國之拖船三艦。將V六十九拖入耶莫里港中。其時船面有屍首八具。已被堅冰凍結於船面。須用斧頭打破堅冰。方能將屍移去。船上發魚雷之管。但被打歪。其號令台。電射燈台。皆被擊毀。又擊毀烟筒一枝。其所受之損失。係被英船所撞。及被大炮所擊而致者也。船傍已被撞凹甚深。其時雖有幾分大雪。而船上人。則尚有不顧寒冷。脫去上衣。而洗去戰跡者。據言船上共有水師一百六十人。祇存得八十八人而已。其最顯然者。有人臂一枝。被冰凍結於桅杆之上。水師躍入海中而溺者。亦屬多人。該船之管帶兩足。被彈炸去。而沒於耶莫里之醫院。將官死者四人。德國之艦隊。向以詩吻魯只爲盜藪者。目下非逃往中立界內。卽係藏匿於德海濱各處。據人所言。德人受害極重。被英艦一扑於小時之間。而全師俱毀矣。據德人所言。彼若不駛出詩吻魯只之港。則恐難避被冰凍住之危也云。

### ◉法國戰聞

一月廿四號。倫敦來電。云巴黎來報。謂據里哇的報之通信員所述。德人在哥里亞北面之擊。非襲攻之小戰。實係大力之攻擊也。德人於終日轟擊之後。用一營之軍。以擊吾一基羅美打之線。吾之七十五美打大炮極準。且極兇猛。阻住敵人之進步。而將之擊得四散亂奔而遁矣。德人又用火水再進。如前一樣。損耗極重。祇一隊而失去至一百零四十人之多云。

## 電報錄要

### ◉北京電

●檢察廳將打架之議員移交審判廳提審。審判廳經於廿三號開刑事法庭審訊。原被告均有到庭。

●張作霖電政府力責兩院議員所作所爲之不是。

●陳錦濤向銀團磋商借欵三百萬元。大約于新正後。可有成議。

●周樹模辭平政院長之職。

### △◉患病者請見生華佗

胡君梓名乃醫家之巨擘者舉凡大小男婦各等危症一經先生診視立見奇效誠再生華佗也先生營業于星洲數十有年久已名馳海外人所欽羨者數年前敝眷患病己及三載危在旦夕遍尋各埠中西名醫診視費盡萬金毫無見效及至到叻演戲時得友人介紹聘請先生調治服藥數劑立即全愈大有起死回生之功今者小女亦患不治之症又得先生發藥著手成春竊喜多蒙救益愧無可報用特登報以申謝忱并告同胞患病者知所問津焉

民國五年陰歷十二月初二日　中華維新游藝會陳維新敬頌　卄

先生現寓石叻松柏街門牌三十三號

### △拍賣死牙蘭地廣告▽

啓者現有死牙蘭之地段及屋宇在蔴坡附近萬拿馬蝦拿尼即火車站對面并包含在素叻文地厘籃嗎及第六十七號零一十九拍賣契劵定於陽歷本年二月十五號禮拜四下午兩點十五分鐘在蔴坡夜蘭馬蝦拿尼（海傍對面）出投

詳情錄下

第一二三四五六七段地及屋宇門牌第一百八十九號一百九十號一百九十一號一百九十二號一百九十三號一百九十四號一百九十五號則在蔴坡夜蘭馬蝦拿尼每段地量約有一千三百五十丁方尺屋宇每間每月租銀四十元

第八九十十一十二段空地則在蔴坡萬拿馬蝦拿尼夜蘭鴨怒拿每段地量約有一千七百一十丁方尺

第十三段乃一間屋（間有毀爛者）即茲在第九十一十一段該屋之木板杉木均皆良木并是好磚

拍賣之情形

（甲）買家須於拍賣之日將銀繳出四分之一其餘則由拍賣日起於十四日內繳清否則再將買家購得之業拍賣及後賣得之銀若干及買家費用若干皆爲買家是問

（乙）轉紙及拍賣契劵之費用（十担在內）并出新牙蘭及測量費用等均由買家繳給詳細情形可向本公司詢問便得　逕

英一千九百十七年正月廿七號　柔[illegible]公司拍賣館謹啟

## 本坡新聞

[illegible]華民政務司署副護衛司．由陽歷八月十五號擢新．四州府五等官員又路士君．為在任一號官．由本月十一號擢新．四州府五等官員活民君．為檳城華民政務司署副護衛司．及衛署署判官．

△⊙燃放爆竹

陽歷本月十九號憲報．載有華人新年燃放爆竹之時日及地點．計舊歷元月初八日晚十二點鐘起．至一點鐘止．十九晚由八點鐘起．燒至九點鐘止．惟燃燒爆竹者．指串砲一種而已．不能拋擲沙砲．如有燃放煙火．則罰銀二十五元．

△⊙行結婚禮

陽歷本月廿號即舊歷去月廿七．禮拜六日下午．輔政司古士君．與馬施威女士．在聖安道路加打力禮拜堂內行結婚禮．到塲各坡督．及文武官員．中西紳商．各界人士．極為鬧熱．禮畢．古君偕其夫人．附搭郵車往檳城一遊．繼遊四州府云．

△⊙因病請假

庫務司撈尼君因病請假．坡督遂派查數司馬厘越君暫兼此職．由陽歷本月十八號起算．

△⊙道傍搶物

粵婦月好．身上裝飾．光華奪目．以慶新年．各處道喜．初三日四點餘鐘．行至牛車水戲院後街轉灣二馬路之處．偶被一匪．拔去金簪一枝．飛跑而逃．該婦喊時．匪已不知何處去矣．

△⊙命案紀聞

去月廿九晚八點餘鐘．在末基橋頭路傍．有一華人年約卅餘歲．斃于道傍．傳聞早一刻．似有打架之聲．未幾而有人命案發現．該處人遵例報捕房由醫官察驗．後由王家收殮云．

△⊙林寵相先生逝世

林寵相先生．為本坡華僑巨紳．平日對于公益事．頗抱熱忱．曾任柔佛．官．凡政府之規定政綱．興利除弊．均出自先生之力籌畫．而哥踏丁疑及興樓等處．今日僑商薈集．占經濟界之勢力．為繁盛之埠．即林先生數十年前．所開闢者也．僑民之受其惠者．良匪淺鮮．詎料天不佑公．遽爾於十二月廿六晚六點鐘．因病逝世．各界聞之．甚為哀悼．前往弔唁者．絡繹不絕．素車白馬．頗極一時之盛．本坡文武各官．暨柔佛政界．到者甚衆．聞柔佛政界重要人物某君．來弔時．甚至撫尸痛哭．淚竭聲嘶．並聞本坡政界．以林公生前．功績偉大．不可湮沒．已將其事畧．載入英文各報．而資表揚云．

△⊙火警紀聞二則

初一早三點餘鐘．馬交新街門牌一號．與八號相連．一為車衣店．一為洗衣店．因廚房一時失慎．致遭回祿．火光熊熊．兩號之舖．全間被焚．幸得水龍馳至極力救滅．傳聞因拜神寶燭餘火起事云．

初九早二點餘鐘．水仙門大馬路．門牌五十號．日本洋貨舖．不知因何失慎．致遭回祿．片時火光通天．該段警差．急鳴警電．水龍到時．已全間被焚云．

△⊙地方景象

去年元旦起數日內．牛車水及各街道．沿途賭博．舉目皆是。惟至今年．竟不逢一．至于色仔賭博．亦幷無之．此可見我僑胞進步文明．不涉違例之事．誠可賀也．元旦之一二日．有警長時地馬老．徵服日夜巡察．不遺餘力．所以搶奪之事．比往年更稀也．

△⊙振興土貨

去年臘月．所有廣潮各帮．由祖國辦來之貨物．無不獲利數倍．更有瑞興號新榮成號紹昌號各酒庄．幾至接應不暇．會豐商店辦到新式之紗布．罐頭等物．幾至搜羅一空．可見我僑胞愛國思想．日有增加也．

△⊙電火煤氣起價之待議

昨日工部局會議．主席云．待接本坡電車公司來函．云因煤炭起價．(前者每頓十一元半今日每頓廿七元．)要擬電火起價．而煤氣亦要起價．必須議員公議．勿禮拿君云．煤氣喉不好．而虛費甚多．以自用煤氣燈者因而吃虧．陳君謙福云．他屋之煤氣用卡．[illegible]主席云．此事留心公議．


△⊙鳴謝

則南洋煙草公司與四高煙枝[illegible]利和公司上海聯保公司英銀公司香安公司蘇瑞生大號送來月份牌拜領之餘合并鳴謝

本報謹啓

⊙廣告

何君玉昌．別字保權．現志圖別業．經於本月初二日．告辭出舖．自後本報各事．概與何君玉昌無涉也．

丁巳年正月初五日　本報謹啓

## ⊙柔佛政府工程部招人投票之預告

啓者現欲招人投票承攬建造下列之工務

(一)柔佛武吉地馬鄰之禁錮兵房

(二)柔佛武吉地馬鄰之軍官寓所

(三)柔佛武吉地馬鄰之軍營兩所

至於建造之格式情形除禮拜五日外每日可由上午九點半鐘至下午四點鐘到柔佛工程部辦公處內一看便悉

投價之票須於陽歷本年二月六號禮拜二日午刻以前交來工程師長惟必須蓋印信面亦要書明承攬某工之票紙字樣方可交來此佈

英一千九百十七年正月廿七號　柔佛政府工程部工程師長謹啓

## △◎啓發學校招生廣告

本校為普及教育起見．特擴充學額．並設分校．凡我僑胞．願送子弟就學者．不分畛域．請照後列條例．預先報名．以免額滿見遺．此佈．

(一)校址　原校在大坡北京實得力(即衣箱街)門牌十六號分校暫在小坡巫來由街門牌二十二號(一俟覓有適宜地點即行遷移)

(二)學額　原校添招新生五十名分校暫定一百名

(三)編制　原校分國民高小兩等分校則專設國民科其三年級以上應男女合級如三四級生女生在二十名以上應分班教授

(四)學費　原校照舊辦理分校每名月納一元

(五)報名處　原校在大坡松柏街榮泰當及本校分校在小坡新街口炳興號

(六)開學期　原校定於陽歷二月十二日陰歷正月廿一日分校定於陽歷二月十四日陰歷正月廿三日

民國六年一月廿七日　啓發學校披露

## △⊙尋人⊙△

出尋帖人廣東新會縣葉耀垣茲因先父葉韻堂字鑾芳母何氏係橫岡新豐里人遷居新會縣城北門西頭園僑住家兄葉炳垣于光緒廿二年跟隨舅父何柏榮往南洋星架埠金榜街德壽棧藥材舖僱工後又在該埠宏發店做木工至廿七年以後杳無音信矣訪聞親友云他近往渣華埠及大霹靂巴羅等埠傭工未知是否因伊舅父何柏四經榮於三十年去世故無從查知炳垣行蹤是以特字佈達如有方善士仁人知炳垣下落得見他面萬望代為着佢付信回家以慰母念及弟等懸望之心不勝卿結倘知炳垣方向亦求函至香港中環街市寄山棧生菓店內葉耀垣收入便知如家兄炳垣見登斯報千祈速信寄交該店無悞誠恐遠未遇知特此佈告

民國六年一月廿七日　尋兄人新會葉耀垣謹啓

## ▲廣東瀾石梁財信廣告▼

老舖向在瀾石開張百有餘年嗣於光緒年間分支在省城欒欄街保全堂所有跌打風濕藥酒藥丸藥散膏藥皆遵祖方泡製早已名揚海外惟海春藥酒及如散等於南洋地氣卑濕尤為適用茲託石叻漆木大街四海春酒庄周君升翹總代理發行以便士商採辦諸君光顧請認明本堂松竹招牌為記庶不致悞此佈

民國六年正月六日　廣東省城欒欄街保全堂梁星扶謹啓

## △⊙辭件聲明

啓者石叻松柏街門牌七十五號廣祥興醬園生意羅可偸向在本號當買賣貨收賬之職茲於本月初二日經已辭退嗣後諸寶號交易揭借會等項一概由經手是問與廣祥興無涉先此聲明以免後論

丁巳年正月初五日　廣祥興謹啓

## △中華總商會第十一屆會董廣告

本會第十一屆會董經於陰歷十一月十五日開會選舉核計票數次第發號一一承認在案茲於陰歷十二月廿三日開會選舉會董由當選各會董投票公舉會長副會長坐辦查帳等職合將會董姓名票數依序登報俾衆週知此佈

計開

潮帮定額九名

陳君德潤六十三票　盧君新科四十四票　沈君佳趁二十七票　陳君若愚五十五票　黃君仙舟四十票　藍君偉烈二十票　王君邦傑五十一票　陳君敬堂三十七票　沈君佳登十八票

廣帮定額五名

吳君勝鵬二十六票　謝君樹春一十二票　簡君英甫一十六票　朱君巽行一十票　陳君敬庭一十四票

嘉帮定額一名

陳君榮光一十四票

瓊帮定額一名

王君紹經一十八票

埔帮定額一名

何君德全五票　黃君雲輝一十一票　黃君有淵一十七票

福帮定額一十三名

陳君仙鍾一百十四票　謝君有祥九十五票　薛君武院八十四票　黃君奕雪五十二票　周君王鑫三十九票　林君推遷一百零八票　吳君忠信九十二票　張君順善七十三票　王君會儀四十六票　林君竹齋九十九票　薛君中華九十票　洪君神扶六十六票　李君智安四十四票

當選會董到會投票者計粵帮十一員閩帮十員合舉定

會長陳君德潤十六票　副會長陳君仙鍾十票　坐辦林君竹齋十六票　查帳員粵帮王君邦傑六票　閩帮謝君有祥十三票

同日並行公推特別會董六名應俟知照承認後再行登報合併聲明

中華民國六年一月十七日　即陰歷丙辰十二月廿四日　新嘉坡中華總商會公佈

敬啓者本日開會復選會長坐辦查帳各職弟當未投票之前業已當塲宣佈堅辭坐辦之職乃開票之後仍蒙推舉謬承惠愛因感盛情惟弟自顧駑駘勉任八載現在俗務繁冗萬難再理務希另舉賢能以承斯乏區區之意幸乞鑒原此佈

林竹齋謹佈

## △⊙華英電影戲

本院自從新開幕以來．明蒙士女蒞臨．每夕異常擠擁．緣所演各畫均屬新奇．曾經寓目者咸讚賞不已．復向歐美訂購到各種新奇畫軸．逐夕排演．並將劇本詳列於後．欲新眼界者．祈早惠臨為盼

上段七點卅分鐘開演

一　擅騎之美優伶故事
二
三
四
五
六　新奇笑劇

下段九點十五分鐘開演

七　童子偵探
八　水景畫
九
十　黑首案
十一
十二　謹守秘密之諧趣
十三
十四　猛力炸彈之偵探
十五
十六　地利諧劇

券價　廂房每位一元五角　全間四位額五元　一等位收銀一元　二等位收銀五角　三等位二角半　四等位一角

注意　每逢禮拜一禮拜四改換新畫

丙辰年十二月廿三日　牛車水尾華英電影戲主人披露

## ▲招人投票廣告

特字通知各色人等知悉政府現欲招人投票承辦下列之工務

(一)政府潔淨局員寓所之地面現要更新坭水則以三和土為合

(二)政府潔淨局員寓所之內外及廚房均須油漆及掃白灰水

(三)陳篤生醫院第八號病房房頂須建天花板

如欲領取投價票紙者須先具銀一百元作為按櫃方能領取

投票人如得選者由選票日起須於一月之內訂立合同或具保銀開辦否則必將其按櫃銀充公

承攬格式形圖及印定之投價票紙幷詳細情形除星期日外每日由十二點至下午四點可向工程部詢取便得

投價之票須於陽歷本月廿號以前交來本署惟必須書明承攬上言之工及用印定之紙可向工程部書記長詢取便得

所投之價政府定不以價低者選

英一千九百十七年正月十三號　輔政司示

## 你欲強壯顏豊否

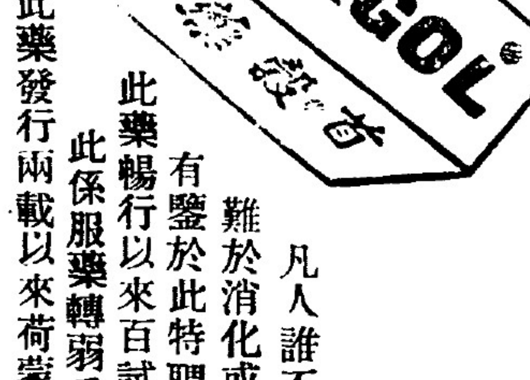


凡人誰不喜康健而惡瘦弱然世之弱人多而壯人者何也究其原因大抵由於腸胃不合食物難於消化或由於血液虧耗流行停滯若不及早調治不但一生失其力作甚或至於夭折本藥行有鑒於此特聘英美醫學大家精心研究得此補血補腦補陽補陰助人消化之良劑首穀藥片是也此藥暢行以來百試百驗誠養生第一無二之聖藥世之有志衛生者曷不速購此藥而享無窮之幸福耶

此係服藥轉弱為強者之証

此藥發行兩載以來荷蒙海內外仁人志士閨閣名媛爭服以後立奏神效來函感謝証明此藥之功效者已達五千餘人佳許備至盖此藥耐心連服即可轉弱為強轉瘦為肨其潤腸助人消化之速效詢令人莫名其妙也世之歡迎首穀藥片者請速服此藥眞有扶助濟瘦之功用也　每一瓶四十粒載內星加坡銀一元二毫五分每六瓶星加坡銀六元五毫購買六瓶者遠近勿論郵費一概在內

代理處　石叻大馬路

會豐商店　廣生行　羅氏大藥房　衛安公司　余仁生　保滋堂　神州藥房　民興藥房　中興藥房　美濟藥房　萬春和　小坡會豐商店　小坡德壽棧　萬山濟　老爺宮張裕和　萬山棧

及天下各處經售西藥者均有出售

南洋群島總代理處星嘉坡　也此窩士渠公司

英國倫敦　美國紐約　首穀藥房啓

## 廣東新聞一

[illegible]……調護・[illegible]久令失業・[illegible]體恤商情・變通辦理起見・現擬懇[illegible]中央・請將公費・歸併正稅・仍照舊章辦理・工商民可省繁牘・於稅收又無損失・直一舉而兩善兼備云・

### △◎破獲指官詐騙續聞

指官詐騙之巨案・日來業已破獲・茲聞其主要人・即現充省長公署中西文牘之鄧宗瀛・（又名夷盤貫州人）此案破獲後・直至十一日下午・始由警廳將其咨送檢察廳起訴・日前報載謂有身穿長袍馬褂者・在濠畔街官錢銀局被獲・蓋即鄧也・又聞鄧素爲朱省長所器重・日前赴某校參觀時・亦與偕行・此次罪發・朱省長亦即發令拿究・此尤足見朱省長之嚴明也・又一消息・現查得當時在官銀錢局拿獲者・係林少庵・黃敏士・梁恢復等三名・供開主謀者・實係省長公署交涉局主任鄧宗瀛・即由王廳長・不動聲色・電邀鄧某到廳・託詞請酒・俟其到時・即行扣留・提出林黃等指証・並搜出鄧某証據多種・惟鄧某始猶狡避不認・嗣以証據確鑿・無詞可辯・即于昨日十一號四時・由警廳將一干人等・解送法庭按律懲辦・其無辜被拿者・即行釋放云・

### △◎陸督軍保薦各員

陸督軍前以此次奔走國事人員・不無微功足錄・經密呈大總統分別保薦・奉令交院存記・昨特錄案分行各該員・開具履歷呈報・以憑分咨院部所存・其原呈以前軍務院軍械局長曾彥・現充參議院議員・學識閎富・沈毅有爲・力果心精・才具開展・署廣西邕南道尹・現調廣東暫代督軍署參謀長韋樹模・局度安詳・規模宏遠・綜理煩劇・心細才長・署廣西柳江道尹・現調廣東軍署副官長蘇達斌・實心任事・識卓才明・綜覈精詳・措施悉當・前南寧交涉員廣西將軍署秘書崔肇琳・經驗宏深・才猷發越・嫻習政事・規畫周詳・廣西政務廳長陳樹勳・才識明通・事理縝密・持躬清正・切實不浮・以上五員・均爲方面之才・可否以督軍省長・分別擢用・謹爲臚舉・以備特簡・再廣西軍署參謀長李靜誠・謀略恢弘・宗旨純正・贊助義舉・其功居多・應請特升少將・並加中將銜・廣西一師副官長秦一民・指揮素裕・果決有謀・踐履純篤・志趣高潔・廣西軍署秘書蘇紹章・學理精深・識力宏遠・幹練明毅・守正不阿・前廣西省議會副議長雷殷・奔走國事・毅力熱心・識裕才優・可期遠到・廣西軍署秘書陳祖虞・熱心國事・辦事精幹・以上四員・應請以道尹存記簡任云云・

### △◎譚師長回省

陸軍第一師長譚浩明・前奉督軍命令・出巡廣屬一帶・茲査得各屬匪風・業已稍戢・商民俱屬相安・除再督飭各營協力防緝外・務靖匪氛而安民庶・昨已回省將巡閱情形・面稟察核・

### △◎催促保衛團之進行

督辦全省地方保衛團總局・昨以粵省各縣・盜風尙熾・固應亟辦清鄉・而攻匪保良・辦團尤爲急務・本局有督促各縣籌辦保衛團分局・暨各區鄉保衛團之責・自應切實進行・昨已函請各道・轉飭屬縣・督飭士紳・趕速籌辦・其已成立者・所有局名地點・辦團士紳姓名履歷・經常臨時費用・團丁若干・槍械何名式・組織章程分別列表分報・以憑督促進行云・

### △◎分發各營野戰方略

陸督軍昨以所部陸軍游擊隊六十餘營・業已編配成立・不日即將派出各屬游擊・茲由軍署參謀處編就游擊野戰方略一種・分發各營長官査收・逐一講演・悉心教授・俾各兵目・咸有心得云・

### △◎朱省長覆梁任公電

朱省長昨覆梁任公電云・江電敬悉・松坡先生・功在國家・宜留紀念・設館祠像・足資觀感・瀾極贊同・祈同挈名發起・朱慶瀾印・

### △表揚興學▽

[illegible]……我叩埠中華民國諸公深明大義慷慨輸將敝處無以爲報爰泐數言以代謝

募捐芳名

王仁清君　余光源君　曹本章君　巨昌隆　關恒盛　吳泗濱君

姚金水君　楊焜郡君　陳炳坤君

認捐芳名

陳如保君捐一千元　瑞成號捐一千元　王錦乾君捐九百元　恒豐號捐五百元　怡成號捐五百元　賴玉珊君捐五百元　周隆傳君捐五百元　鄭荊召君捐五百元　萬振興號捐五百元　邱益興號捐二百元　捷裕豐號捐二百元　德興號捐二百元　廣生隆興號捐二百元　振發棧捐二百元　務昌隆號捐二百元　保安藥局　和生號捐二百元　同益棧捐一百五十元　蕭志南君　大有號　曹元發號　生昌號　振興號　振隆號　曹本彰君　美利號　林裕隆號　和珍號　大隆公司　陳大昌當　廣芊號　廣同昌號　義發號　和順興號　豐源棧　伍寬海君　豐公司　鴻通號　建春號　以上各捐一百元

計三十九條共捐銀九千三百五十元止

補第二次在瓊商會募捐

郭時文君捐一百元特此鳴謝

併前一二兩次統共募捐銀六萬七千七百五十元正

丙辰年十二月廿三日　十五

馬六甲培風學校籌欵處義務司理沈鴻柏披露

---


花柳速愈搜毒丸　解毒立止白濁丸　花柳神藥骨痛水

此丸專治疳疔芒菓橫痃骨痛墜毒結毒新舊毒餘毒未清殘危重症痛腫腐爛大花柳小各毒藥到毒實解限日包愈患有花柳之毒不妨一試　每罇五服二元

此丸專治花柳受毒九淋黃白濁等症輕症一罇包愈重症兩罇收功毒清濁止百發百中多服能解百毒無變症之患確誠化毒良藥　每罇兩服六毫

此水扶元搜毒專治近日花柳遠年花柳筋骨疼痛寸步難移週身見痛或消或腫等症藥到立刻見功限三日止痛九日全愈　每罇價銀二元半

宿娼免毒不憂丸

擅解花柳外科各症初起之毒或可疑變症之患藥到立效宿娼妨毒預早服丸可保無傳染發毒之患　每罇兩服六毫

萬應花柳化毒膠

本堂萬應化毒藥膠扶元解毒專治疳疔淋濁芒菓毒入筋骨餘毒未清結毒墜毒胎毒酒濕皮膚疥癩痕癢濕毒不論外科花柳各症逢毒立解　每盒兩料定價員半

分售處

泗水中華公司　三孖冷五洲藥房　吧城三昌公司　怡保會豐商店　太平會豐商店　廠六甲安樂藥房　安順港漢昌藥房

金保會豐商店　泗水三昌公司　棉蘭中法藥房　吡叻中法藥房　吉隆五洲藥房　小坡會豐商店　坤甸南安棧

石叻發行所　會豐商店

專[illegible]柳　老醫生

楊耀宗花柳藥　實愈



精華奪目

蓋聞國家强弱賴乎工商盛衰工商發達足以置國家於富强之境工商零落可以陷國家於貧弱之地是故泰西列强重視工商所以出品日新月異其精緻華麗尙不倦於研究故有今日富强之幸福也我國自受舶來品之影響工商大有一落千丈之勢究其原因關於出品不佳不能與他邦競爭故耳利權因之外溢無限是以國勢弱而不振豈不傷哉祖國商界有鑒於茲是以提倡實業不遺餘力幸工界挺身研究不惜艱苦力求精進本商店亦爲助力鼓吹特搬到大稱中華土布論其花樣則翻新色澤則鮮艷貨身則精良工作則巧妙眞不愧乎精華奪目矣更新到許多點杖紗及過烏紡綢價值公允批發相宜願我國人士羣起而用之庶免利權之外溢則中國幸甚幸甚

石叻大馬路會豐商店披露



先天丸

[illegible]

此丸能治一切先天不足戕伐過度元虛冷喘骨蒸潮熱自汗盜汗脚氣水腫下咳血氣肚瀉喉痛縱情色慾陽痿不舉寒疝虛淋腎冷精薄面黃肌瘦四肢乏力夜夢遺精胃呆食減老人氣血兩虧精神困倦筋骨疼痛手足麻木夜溺頻多頭眩眼花耳聾耳鳴聲息不聞無論新久老少均可使之復聽婦女經水不調赤白帶下小兒瘦弱多病不肯長成服之潛滋暗長衛生者信而用之則不老長生之品何必舍此他求哉

△（價目）每打七元　每瓶七角▽

石叻大馬路會豐商店總代理



▲請看！請看！請勿忘之▼

凡貨物欲求社會之歡迎必先有美麗之裝飾

本公司精製各種藥品香品糖果衣服帽鞋板紙盒紙箱等價極相宜諸君賜顧請移玉至本公司內面商也可

小坡皇后街（二馬路）門牌三十五號

丙辰年九月廿八日　日商　柳澤公司謹啓

Yanagizawa Co　No. 35, Queen Street, Singapore.



請試

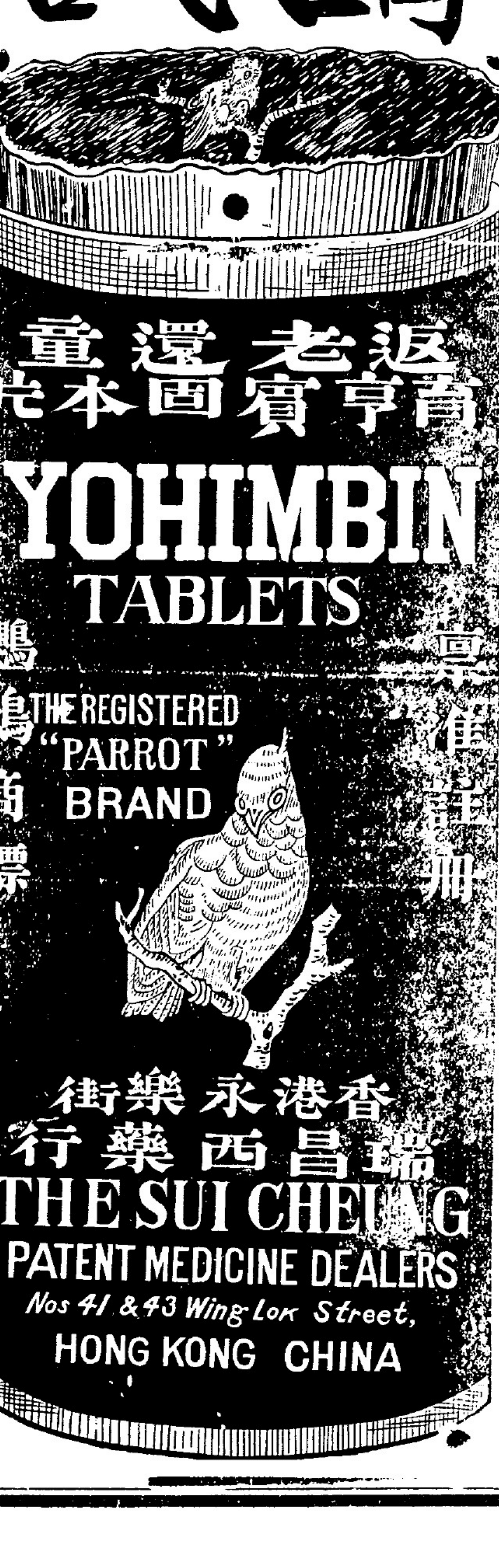


夫陽痿之症皆由眞元耗傷此乃男子之通病也因受病者不得良方懸壺者又無妙藥所以陳陳相因除燥烈之品均無秘訣實害世誤人誠非淺鮮蓋男女婚姻伊始身體强壯陰陽和洽琴瑟調和此老少種子之所由來也若先天不足後天虧損或以房事過勞眞精耗竭以至神昏眼倦腰痠腿軟舉步艱辛患斯症者以爲醫藥罔效搔首問天**今有此鸚鵡牌子正育亨賓固本片**服之最爲靈驗此藥片用育亨賓樹皮製練成精其育亨賓之性質人所共知再合以貴重藥品化學泡製性極和平無燥熱霸烈之弊有返老還童之功與**別家所售無育亨賓質者不同**　如君不信請一試之此片專治陽痿不舉及一切虛弱等症最爲驗服之龍馬精神延年廣嗣無論皓首老人青年弱體**連服三天定必元陽充足**活潑生機操劵可待無論何種補品均未有此藥之功效眞益壽之靈丹萬家之寶筏語云贊天地之化育易曰精固足以幹事惟此育亨賓有焉謂予不信請嘗試之經驗者所贈保證書多不勝載總以過來人乃能道其詳

（服法）每日兩次每次服一二片飯後用茶送下連服三天定見奇效從此根本堅固自能任意歡樂可保一生强健

邇來藥物騰貴前途紛紛增價本商店不得不已加增而汗血本　諸君光顧祈爲賜足伏祈見諒

價目　每枝一元八角　每打十八元

分售處

小坡會豐商店　金保會豐商店　太平會豐商店　三孖冷五洲藥房　棉蘭中法藥房　暹羅中法藥房　馬六甲安樂藥房　吧城三昌公司　泗水三昌公司　吉隆五洲藥房　吉隆利華商店　安順漢昌藥房　坤甸南安棧　吡叻中法藥房

總代理　石叻　會豐商店

患難之交乃為良友

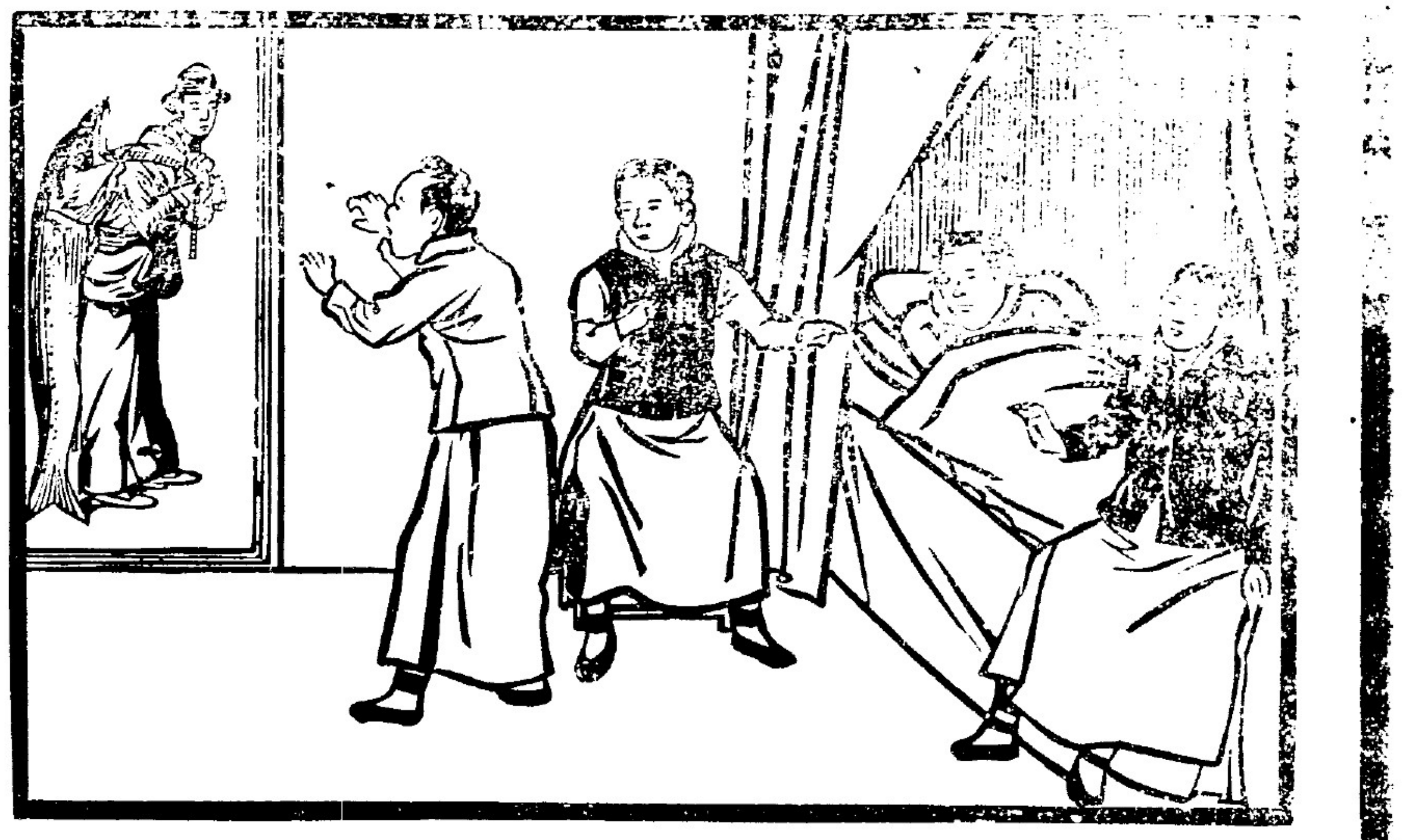

SCOTT'S Emulsion

司各脫乳白鰵魚肝油為病者之良友能回復其健康

司各脫乳白鰵魚肝油爲身弱患病男女老幼之良友凡服他種藥品不能見效者服此藥必能轉弱爲强醫士皆知司各脫乳白鰵魚肝油內所含純潔之油能補血强骨發生健全之肌肉小孩服之能變爲强壯有力不受疾病之累成人患咳嗽體弱血虧或患肺病者服此藥卽能速變强壯體弱之婦女服此藥能生健全之嬰兒且於哺乳時期發生乳汁甚多

然切勿使奸商砌賺僞品須於封面上查得漁夫負魚商標凡無此商標者拒而勿受爲要


## 廣東新聞二

△◎規復審計院

北京審計院。各省審計分處裁撤。各官益無忌憚。本院相距窎遠。一紙文告。每多視爲具文。派員調查。又需時日。非規復審計分處。不足以資審查而維新政。昨特呈准大總統批。於各大省分。先行規復審計分院以重度支。其桂粵兩省。聞應共設分院一所於廣州云。

△◎航空學校仍未能開辦

航空學校及飛機廠。原擬立卽開辦。業已着手組織。惟預算常費。約需七十萬元。開辦費數萬元。目下萬難指撥。擬候籌得常欵。再行酌定。現在該部人員。江仲球劉席男。已相繼辭職。人役亦多另圖生計云。

△◎電查陣亡各員

督軍公署。昨接京電云。奉大總統令。據雲南省議會電稱。此次護國軍維護共和。舍生取義。奠定大局。轉危爲安。請飭滇黔湘桂粵蜀等省督軍省長。收殮陣亡忠骸。還歸鄉里。入祠享祭。矜卹遺族。以慰幽魂。而勵忠烈等語。各路護國軍就死仗義。鋒鏑喪身。羈魂異鄉。最堪憐憫。應着各該省督軍省長。按照所陳。分別查明妥籌辦法。呈覆核奪施行。此令。等因合達。院陽印。

△◎飛行家林福元受傷

飛行家林福元。日前在汕頭試演飛機。人多稱之。唯因降落之際。受傷頗重。昨有某君過汕。據稱曾往訪林君。并述林君不特傷及足部。卽胸骨亦有損折。當時擬卽赴港就醫。第見海浪如山。深慮落輪之後。因受震蕩。傷勢益劇。是以仍留汕頭。近因傷處。已十愈八九。仍擬赴港調攝。約於日內卽可成行。然林君體魄素健。精神亦好。想勿藥之占。必在不遠也云云。

△◎朱省長赴嶺南學校之演說詞

十一日午一時。朱省長偕同財政廳長嚴孟繁。粵海道尹王典章。警察廳長王理堂。財政部調查員劉小芸。教育科員程祖彝。總務科員黃寶樂。蒙選。朱榕等。分駕電船二艘。小輪一艘。再赴嶺南學校。當由校長教員親出迎迓。導至晏監督住宅用餐畢。隨至禮堂與學生相見。朱省長卽演說訓勉學生。(詞略)由程科員用粵語英語繙繹。俾中西人士均共曉然。會畢拍照。旋由小學童子軍。操演搭幕救傷諸技。中學生操演閱兵禮式。直至三時半。各乘電船而回。是日朱省長因該校初辦女子中學。特以景泰青大花瓶一座致贈。用留紀念云。


△羣賢女學校行休業禮諸生等名列

甲班生　首名梁彩華　二名梁彩蓮　三名郭錦珍　四名郭錦美　五名羅芸卿　六名羅阿妹　七名陳少華　八名謝光清

乙班生　首名陳玉芝　二名謝阿妹　三名麥英愛　四名陳麗英

甲班免費生　梁彩華　梁彩蓮　羅芸卿　羅阿妹

乙班免費生　謝阿妹　陳煥金　馮金蓮　羅瑞英

本校開辦十餘年各生經畢業多班校長素瓊之胞姪羅祖蔭前在唐山由高等師範畢業歷充各學堂教員現由唐山來叻担任本校教員大加改良增加教科有志向學者早來掛號

丙辰年十二月廿三日　羣賢女學校校長羅素瓊謹啓

△承股聲明

啓者巴株峇轄該管地名日靑加冧濫捧有南順港園六十于結其中滿植樹泥椰子等業原係龍逢琇邀集王永官龍其璵等二十一人合股所創今王永官龍其璵王永元王永寵永禮永文受永龍有潮龍颺拔林梅洲華開桂楊志秀等志圖別業愿將南順港所入之股份一槪直與龍逢琇同未退股者九人承受去後此園之權利與退股人無涉特此聲明以免後論此佈

丙辰年十二月廿二日　承受人龍逢琇等告白

▲緊要通告

啓者本公司董事等議决自民國六年正月廿七號起至民國六年二月三號止四八天內本公司之股份買賣註册部關閉不用如有股東買賣股份未曾過名者請斬從速前來過名不然本公司派還民國五年老本息時卽係認還該舊受股份之人先此通佈　四海通銀行謹啓

民國六年一月十六日

廣東大埔張仲賢掛砂代理人在漆木街廿六號振昌牙科鐘錶店內

新買汝之保險于最穩當之公司

咭嗎施有連保險有限公司告白

本公司經在英京注册

( 星架坡咭嗎施有連有限公司保險嚜頭 )

**Commercial Union**

Assurance Co: Ltd.　Incorporated in England

△◎茲將一千九百一十五年本公司之結册開列如左

啓者特字通知本公司現在開設火燭洋面担保摩打車等保險(此担保乃係担保人在行店僱工之必需担保者)現在本公司所存物業共値金磅二千八百四十三萬四千六百廿六金磅伸叻銀二萬四千一百六十九萬四千三百二十一元統計一千九百一十五年各項入息値九百萬金磅伸叻銀七千六百五十萬元計每日入息約得二十一萬元

民國四年二月十八日

咭嗎施有連保險有限公司司理人納流亞沈士謹啓

# 做礦務者注意注意

啓者德興港十二公司九條石港門與及新四色港門其地計共壹千三百五十餘希吉該公司前曾穩當百有餘萬元固爲衆人所屬目蓋該港門俱是十足錫米並無一粒之瘟加以熕水極高類皆七成四五是以向來與其打地開做者連王家抽介在內均係加二五與或加三抽介之多而打地者亦皆做得多數工錢故而並不嫌貴今該兩處港門統由本公司買受特持開放主義抽介格外從廉現做該港門者經有數伙公司一槪均皆穩當倘　諸君有欲訂立合約先揀砂口然後開做大公司抑或覔得砂口之時乃由本公司繳回伙食均表歡迎之至欲從事礦務者幸祈　惠來商議而勿失此好機會可也

石叻摩士的力洛昌哥踏丁宜裕昌公司總理人陸鶴儔謹啓

民國五年十月卅一日

各家藥房均有出售

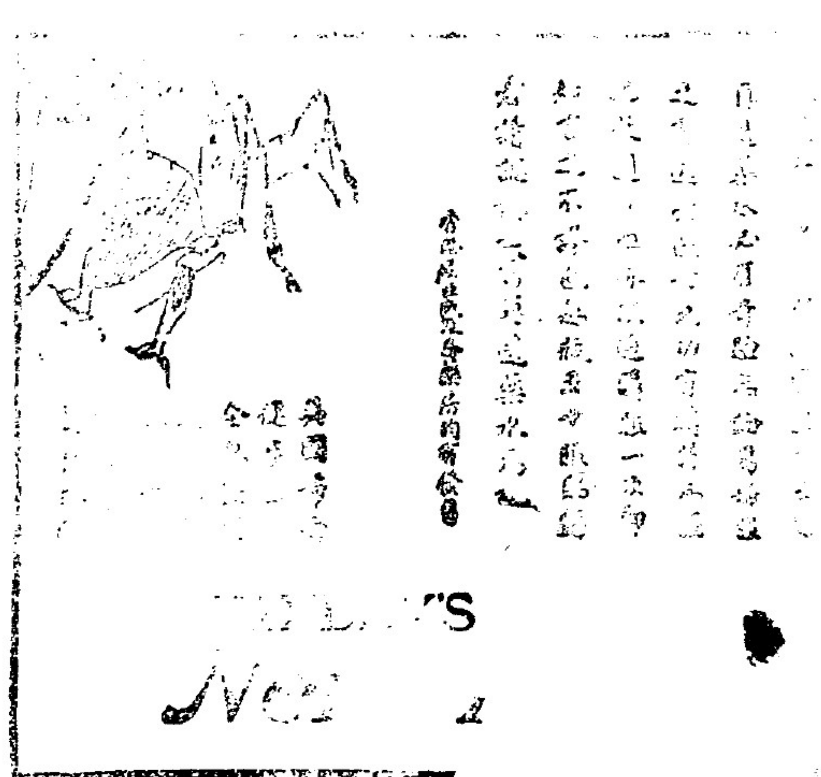

各家藥房均有出售

●紹昌呂宋煙庄擴張唐洋酒枝廣告

啟者本號向辦呂宋各名廠烟枝發售歷蒙　貴客光顧均以各貨正色推許今本號又由粵東自製各色美酒運叻發售以副　諸君雅愛其蒸釀之得宜用料之原厚與別家較色較味之貨大不相同　諸君欲愛身體康健氣力强壯者請飲本號之酒更宜多飲本號之參茸衛生酒及滋陰補血酒功効更見神速其餘各種美酒莫不色色俱佳其氣味之香醇眞不可思議也

參茸衛生 滋陰補血 酒功用說

參茸衛生酒能滋腎水以補眞陰壯元神而益精氣有絕大培養之功而殊無燥烈亢陽之品君臣佐使配製得宜凡男子色慾過度時見耳鳴眼花筋骨疲倦肝腎虧損子嗣維艱婦人月事不調及產後血虛常覺頭暈目眩身體軟弱等症皆宜長飲功効最速

滋陰補血酒當用正梧州蛤蚧海狗魚白毛黑肉鷄菓子狸及配以上等純和藥品製釀而成功能養肝潤肺大補眞陰故凡男婦陰虛火燥而見盜汗骨蒸虛勞咳嗽四肢困倦元氣不足手寒足冷虛不受補之症當多飲此酒自然血氣充盈身體强壯矣

貴客光顧各欵色酒藥酒批發代理取價從廉此佈

本號代售之羅敏萬蘭池酒氣味香醇

愛飲洋酒者請嘗試之　酒質良厚誠萬蘭池酒中之最精品也

△(紅杏林追風酒寄售)△

丙辰年六月三十日

星架坡漆木街門牌二百四十二號電話第一千一百七十六號紹昌烟酒庄披露

## 本埠新聞（編輯新聞）

### ●省台

▲閩省議員組織……（前段文字模糊）

▲組織檢驗學會

徐葆元組織檢驗學會以聯絡感情、研究檢驗學術爲宗旨。日昨已將章程、呈該醫廳立案。聞醫廳以所設立宗旨、幷所訂章程核與治安警察條例、尚無違背、應准備案云。

### ●省外

▲民有私刑

莆邑東關外路亭村、素係著互。有許嚕十五、許狗東等、因其叔某、與賣溝邊村黃姓之嫂某氏爲夫、伊叔身故、氏遂改嫁。嚕等挾嫌、率衆將黃姓擒住、挖去兩目、並拆毀住屋、霸佔田園、卸去墓石等情。黃屢控縣署無效。本月間再控、由縣派朱警察所長往辦、拘獲案內許狗醫、許狗德兩人、押在所內。惟許嚕十五、許狗東尚法外逍遙、未知朱所長能設法拿獲否。

### ●漳州

▲同族謀害

近華封縣佐、具文到龍溪縣、謂据他保稟報稱、訪聞高墘社黃添素在大瀨脚收毫、近因土匪、不敢往、回住新墟、被伊親屬謀騙令回家、異刑弔打、用毒約灌入添口身斃等語。由汪知事批派差勇查拘、幷起出屍身報驗、但案關同族謀害人命、何以幷無人出頭起訴、只由地保稟報、亦不可解也。

### ●廈門

▲拿煙剷苗

禾山一隅、村落林立、計其數約百餘社、比年以來、種佈煙苗、常罕見聞、本歲因同安觸目皆是、隨有貪利愚民、踵而效尤。前經思明縣親往江頭街、召集鄉老、責成各自拔除、祇以彼此觀望、故未實行、事爲王知事所覺、特於昨（五號）會同陸軍警察長辛桂芳、親帶軍隊馳往、將坂尾塗澹等鄉、掃數剷盡、回至蛟塘、又獲煙厠一所、捕犯二名。


Turkish Remedy Co.
31, West 125th Street,
New York N. Y.

**最新發明**

**不受花柳傳染之妙藥**

凡人偶染花柳之毒則其身體必致生出許多如疳疔楊梅瘡瘍等種種惡疾萬端痛楚不得不延醫診治倘惡醫治法倘無大害否則漸漬日深呻吟牀第久遂成廢當其痛苦之時上貽父母之憂下增妻兒之痛是以至樂之事而獲最苦之境也如用此藥可保其決不受傳染之毒可以從心所欲永無後患如無功効原銀送回　每樽價銀二元二角此價殊爲廉賤凡好狎邪游者不可不多備三數樽以爲不時之需此藥用樽裝載極爲輕便藏之身上不虞累贅樽上備列華英文詳載如何用法及如何功效用過便知惟欲購此藥卽剪此告白及藥價付來不論遠近定能按付址到不悞

星架坡代理石叻總滙新報



△◎强種聖藥▽

啓者本公司設在紐約第六亞運由十一號造有一樣天下莫妙之藥品名羅馬珍珠凡男子而陽力不足者購服此藥可以健强夫何以名爲羅馬珍珠因費心考悉古羅馬國武夫多用之故藥見功返老還童無不從心所欲也每罇價銀五元七角二凡欲購此藥者卽剪此告白及藥價付來不論遠近定能按址寄上罇單備列華英文字指明如何用法具詳

丙辰年九月初二日

代發售處石叻總滙新報　烏約爹士夏的大藥房啓



△◎遷店廣告

啓者本號資本頗裕器物最多常配各欵傢私大小鐵床藤椅石檯專做家用蚊帳毡褥及各欵車笠另有雪白木棉花椰衣發客請諸君移玉到石叻小坡二馬路門牌二十四號一覽便知幸祈光顧

丙辰年十二月初六日　　聯興號謹具



**强種精血丸**

人之生也由父精母血而成以精足血有子以血充而育子故父母之精血傳於吾身而吾身之精血又傳於吾子孫以興宗業以盛種族以强其精血是精血係於吾身即以此精血爲畢生之作用且以吾身之精血爲家族之本不耗其精血則吾人也如此可不寶貴乎惟人生既以精血作用則經營謀慮動作云爲無不損耗精血之事苟不愼於此鮮不知寶貴而卒不能保其固有之精血者故人之精血多半尤居多數於是精血損百病叢生身體失其健康不可挽因而缺乏或以此元氣者吉弱更求强種之可以補救一種藥物延年者溯之於無形之中……

（細字模糊、從略）

此丸精神補血、强種增氣、男女同服

服法　一日服一次每次服一丸至二丸飯後開水送下小兒七歲以上減半

主治概略　頭暈腦痛、筋骨痠痛、四肢冷弱、孩童瘦弱　心跳神怯、麻木不仁、虛人久瘧、體短疑疏　精力短少、半身癱瘓、病後復元、疳積蟲熱　思慮恍惚、夢遺洩瀉、肺虛咳嗽、本元不足　怔忡健忘、腰背時痛、氣喘多痰　目眩耳鳴、血質淡薄、肝胃不和　齒牙脫落、氣色萎黃、胃不消化　肝經火升、自汗盜汗、內熱腸炎　煩躁不寐、虛煩潮熱、大便艱燥

一凡男子斲喪過度腎水虧弱元關不固陽痿無能或精寒精滑子嗣艱難等症服之皆有奇效

一凡女子天癸不調經閉子宮寒冷久不受孕或胎元薄弱乳汁清稀等症服之皆有奇效

一不論男女老幼服之經停能滋補腦筋流通血脈調和臟腑增長精神開胃舒肝强筋壯骨扶元益氣清熱化痰四時常服却病延年功效不能盡述

價目　大罇銀一元二角半　每打銀十二元半　小罇銀七角五占　每打銀七元二角

總藥行上海中英藥房　總代理石叻衛安公司謹啓



**虎嚜歪兼邊固本片**

夫陽痿一症皆由眞本不足元陽傷耗庸醫妄施其術誤人非淺蓋先天不足之人眞元素虧兼以色慾過勞損精竭陽遂成陽痿之症屈臣氏虎嚜歪兼邊固本片專治陽痿最爲靈驗此藥性極和平不燥不烈服一禮拜元陽充足轉弱爲强返老還童根本堅固自能任意歡樂眞乃第一靈丹衛生家幸勿輕視

定價每樽銀一元半

總代理石叻衛安公司　　砂勝越利濟公司　　毗能坤甸利南公司



**東方痔瘡膏藥廣告**

啓者本藥房現製有東方痔瘡膏藥此膏藥能止血止痛若患痔瘡服之則痛苦俱無誠妙藥也　諸君賜顧請到本坡詩厘基律門牌百零一號斯第地藥房面商爲盼

長四四

CITY DISPENSARY.

111, Selegie Road.

民國四年二月二十八日　　斯弟藥房謹啓



◎香港福安洋面火燭保險有限公司告白

啓者本公司經在香港政府注册資本銀一百萬員承保洋面各埠來往輪船貨物幷保屋宇傢私各貨物火燭燕梳所有章程悉照英例辦理務臻善商諸君賜顧請至漆木街門牌第二百一十五號啓新公司二樓代理處妥酌可也此佈

中華民國元年二月十二日　　代理人　佩　啓

Fook On Insurance Co. Ltd. (Incorporated in Hong Kong.)



△◎有洋樓馬車出賣

有洋樓一座在距坡五英里半之加東海旁門牌五百四十三號名（BEN-LEDI.）又有新漆樹乳輪馬車三輛一輛係四輪觀音陽車可坐四人又一輛可坐三人一輛係二輪六吉車如欲購者請來本報面議可也

丙辰年十一月十九日　　石叻總滙新報代啓



◁熱泉有限公司▷

啓者本公司製造之各色淡甜气水出自溫泉該水淸潔異常飲之有益衛生經本坡諸醫生所鑒賞前年亦曾取水質帶往英京大醫生試驗蒙給文憑病人食之大有裨益歷歷可考常飲能驅除風濕助胃消化乃衛生之至寶也謂予不信請嘗試之倘蒙惠顧無任歡迎

發行所馬車街門牌六號　電話一零七四

丙辰年九月十六日　巳

Singapore Hot Springs Ltd, (Incorporated in Singapore.)



**天喜堂馳名老婢調經丸**

稟准商標用老婢圖爲記

老舖在香港中環堀街口

正舖在羊城西關光雅里

若非萬全安敢獨沽一味

六方得自京都某親王府之老婢傳受故曰老婢調經丸

一治一二月胎動行經或肚痛
一治三四月胎動行經或肚痛
一治四六月胎動行經或肚痛
一治經色或黃或淡或瘀或赤
一治經來或多或少或遲或早
一治一月經來數次多少不一
一治行經肚痛大便閉結
一治遠年閉經近月閉經
一治子宮虛冷多年未孕
一治似孕非孕企頭病
一治經期前後腰骨痛
一治經期前後小肚痛
一治經期前後肚刺痛
一治血山崩血流不止
一治產後瘀血未淸
一治白帶赤帶白淫

此丸專治婦科等症凡孕婦妓婦室女靜女一切婦人皆可安心服食不用戒口平日經期有準者吞至三九服無不受孕百發百中切勿輕視誠調經之聖藥種子之金丹也每服收回工料銀一元

各埠代理名列

石叻馬交街周昌記　天津紫竹林佛照樓
大呲叻新羅周尚豪　廈門鎮邦街太乙樓
瓊州嘉積墟英盛號　京都騾馬市佛照樓
上海大馬路萃悅生　檳城大門樓富生號
吉隆茨廠街煥利號　澳門木橋街如意棧
佛山滄涌里其芳齋　省城藩司前義成昌
省城城隍廟前日升齋　廣西梧州五洲藥房
　　　　　　　　　　桂林十字街五洲號

復準閩漂別人不得冒效福建林馨春製

此丸石叻專在馬交街周昌記門牌九號發售此丸石叻並無分枝別號代沽

中華民國二年九月十五日　本堂主人啓

外埠郵購此丸請將銀加郵費照期交付上無悞　石叻周昌記謹啓



**中國蜜酒廣告**

這個醒獅牌啤酒是咱們天津本地作出來專賴諸君收挽利權的請看我國市面錢財之緊急周轉之困難到了何等地步若於此區區之啤酒猶不能䀚勉同心惟本國者是飲甘將此公同告急群相恃以共延殘喘之餘錢從外洋之啤酒中口口滴漏不能使市面再資流通是何如可惜也以故敢對我　愛國諸君大聲疾呼曰不飲啤酒則已飲卽請飲我天津醒獅啤酒

丙辰年七月二十五日（電話一千四百零四號）

南洋總代理新加坡六溪墘振源酒莊

天津醒獅啤酒公司謹啓

## 專件

### 廣東歲出預算簡明表（七續）

教員檢定會經費五四六。女子師範學校及附屬兩等小學幼稚園經費一六、八九九（查該校上半年度。照原編五年分預算。應支大元七千五百十三元。下半年度。因增設班次。經費略增。應支大元九千三百四十二元。合計列支如上數）省立各中學校經費一六九、六七九（查各中學校經費。祇有第一中學。前由高等學堂改組成立。經費由庫支發。其餘各屬中學。尙係自收自支。因各校欵現出澈查清楚據報完竣之後。收欵解庫。始支經費。茲仍遵照部令編入預算。計上半年度照原編五年分預算應支大元八萬四千四百零三元五毫。下半年度支。又因第一中學添設班次略增經費。應支大元八萬五千二百七十六元五毫。合計列支如上數）省立高等學校經費二九·九四二（查各高等小學校。從前多有彙辦初等小學。現奉部令初等小學改爲國民學校。其經費自有損益。茲上半年度應支大元一萬五千七百五十九元五毫。下半年度應支大元一萬四千一百八十三元五毫。合計列支如上數）省立國民學校二十八校。經費三一·八六八。（查各國民學校。多有由前欵改組成立。上半年度。應支大元一萬四千六百二十元零九毫。下半年度。應支大元一萬七千二百四十七元九毫。合計列支如上數。）第一乙種商業學校經費二·六三二（查該校上半年度。照原編五年分預算。應支六元一千一百三十元。下半年度。增設班次。應支大元一千九百零一元五毫。合計列支如上數。）第一女子高等小學校經費二·七九二（查該校原係彙辦兩等小學。奉命改組小學編制。爲上半年度。照原編五年分預算。應支大元一千六百二十七元。下半年度。應支大元一千一百六十五元。合計列支如上數。）（未完）


# Bowel Disorders

晏支亞乳藥運行之適當眞無可比矣此藥專醫臟腑其消化功力亦極充足如遇臟腑痛苦一用此藥定必回春且能淨粘液膜幷治熱毒醱酵內感潰瘍等患勷助消化作用大利臟腑運行健體強身立見功效西醫生或遇久無消化潰瘍日久痾紅白痢等症多用此藥而醫治者指不勝屈臟腑爲患難以挽回後爲此藥醫治者亦算不勝算也

丙辰年九月十八日

Of Chemists and Bazaars.

ANGIER'S EMULSION

*Angier's Emulsion contains no animal oil, and in its preparation is untouched by hand. It is therefore acceptable to all castes and religions.*



▲菓只園地並灰舖出賣

啓者七枝石即武杰知馬律陳順利號有死呀嘣菓只園地一片計壹移古牛有餘又灰舖三間門牌九十七號九十八號九十九號又亞答舖三間又班蘭仔死呀嘣菓只園地一片計三移古牛以上各等招人受買如諸商翁有欲購者請至七枝石陳順利號面議可也此佈

丙辰年十二月初一日　陳順利號主人披露



## 請看仰光永安堂馳名各藥

竊自商戰之風尚各國智謀之士腦力精神愈用愈妙中事倍加靈敏者未嘗不賴藥力以滋補調護致之也本主人在鑑于此爰將有益于身心性命屢試屢驗馳名五大部洲各藥用發廣告俾同胞知我國有此神靈妙品確能攪充腦髓培養元神爲閑智窮奇之臂助其藥力效果件件超出外國之上物質極美價格從靡定然爭先購採籍資調攝況國貨所關重義務者當竭力招傳撿揚彼美而挽利權亦屬振興國貨之一端也乂何致讓專美于外人在利權外溢哉聊將數稱臚列于后

### ☯一清快水

此藥水攻風逐水滌穢蕩邪無論內科熱鬱疼痛外科癰瘍花柳中毒楊梅天泡疳瘡芒果魚口便毒無名腫

毒等症在經絡臟腑能和氣血搜羅毒根而洗除若發而爲外能消腫止痛有去瘀生新之功誠爲實熱症之先鋒瘍科之至寶也

每罇兌二角八占

### ☯一萬金油

本堂獨得異訣秘製平安萬金油統治男婦老少內外科各症或搽或食隨用得宜無病能匡扶正氣有病解毒驅邪性和功峻奏其效馳名全球各行船乘車可恃爲護身之寶也

每罇大五角六　小一角

### ☯一天來血

人必先天無所虧損再以後天得培養之法庶幾氣體健康延年益壽實百不得一者也此藥水按先後天氣使平補能血腦力充裕識見精明形骸舒暢足

智多謀轉弱爲強奇效卓著且能除百病于無形物美價廉眞中外藥品中獨一無二之至寶也

每罇兌五角六

### 八卦丹

此丹利用甚溥統治傷寒中暑霍亂吐瀉痧氣腹痛瘴毒疫氣九金璜毒不服水土水氣脚腫乍寒乍熱頭痛昏眩胸隔飽滯飲食不化痰厥氣厥不省人事諸般危急服之立愈尤宜于咳嗽各症傷風咳濕感寒咳嗽濕

每罇兌五角六

鬱咳嗽火邪咳嗽燥熱咳嗽痰飲咳嗽氣逆咳嗽任事過勞咳嗽酒色損傷咳嗽新咳久咳喘急氣促百藥不效之重症服之更見寄效幷能治外科各症刀傷跌打手足腫痛無名腫毒遠年脚巴膿水淋漓花柳腫毒排膿止痛拔毒消腫收口生肌或食或貼各奏奇功即無病之人口含此丹些少或和食藥亦避穢提神生津止渴家居遠出隨身携帶獲益無窮敬告同胞毋忽視此隨身寶也

老舖仰光二十四街門牌四十八號（永安堂）
分局仰光廣東街門牌一百二十七號（虎豹行）
電話一千三百三十一號
郵箱二百五十六號

分售處
石叻吉寧街杏生堂
小坡大馬路萬川棧
小坡火城杏和堂

丙辰年九月初三日　仰光永安堂主人胡文虎啓



## 英文書要目

辭典……字典

| | |
|---|---|
| 英華大辭典（二巨册） | 十五元 |
| 華英音韻字典集成 | 七元五角 |
| 華英字典 | 一元二角五分 |
| 袖珍英華字典 | [illegible] |
| 袖珍華英新字典 | 一元五角 |
| 英華日用字典 | 五元 |
| 英漢成語辭林 | 二元五角 |
| 新訂英漢辭典 | 四元 |
| 漢英辭典 | 二元 |
| 英漢辭林 | 一元五角 |
| 英漢新字彙 | 五元 |
| 英華合解辭彙 | 二元五角 |
| 英華成語辭典 | 一元五角 |
| 華英會話文件辭典 | 一元 |
| 英語歧字辨異 | 二元 |

本館出版英文書籍爲數甚多茲特擇要開列、未克全登、另備圖書彙報及英文本版書目、均將各書全行列入、如承索閱、即當寄贈、

上海棋盤街　新嘉坡吉寧街　商務印書館



麒麟蜜酒　味極醇厚　醞釀得宜　馳名已久

强壯身體　無出其右　請嘗試之　予言不謬

總代理莫實得公司



## 戎其那

唯一奇驗之清血藥水

（內外科俱可用）

頭痛肚痛肺病心病諸症·服此藥水·半點鐘之後·可獲安寧·患牙肉腫痛者·將棉花布蘸濕藥水·貼在患處·半鐘點之久·即見腫消而痛止·如瘡症·大小熱症·腰骨痛·久年風濕諸症·服此藥水·數點鐘之後·則見功效·但須仍照法服多幾天·方獲全愈·而無後患·咳嗽·喉痛·傷風·頭筋疼痛·紅白痢症·血氣衰弱·皮膚發癢·幷花柳各症·服此藥水·保於數日之內·即獲全愈·如遇牙痛·用棉花蘸濕藥水·寒入牙孔·每分鐘換藥一次·半點鐘之後·其痛即止·牙痛眼痛耳鳴·則先用水洗淨患處·繼用棉花濕此敷之·服此藥水·於數日之間·即見齒牙穩固如舊·若患脚風症者·將棉花布濕此藥水·貼在患處·用白布札住·每三點鐘·解換一次·幷照服法食此藥水五六天後·其患必除矣·此藥水孕婦亦可服之·此藥刀割用棉花濕藥三點鐘換一次保無患也如遇大少壽每日服二次每次服一題如婦人二帶每日服三次兩禮拜後即愈小兒患府積每日服三次一禮拜即愈血氣瘦弱每日服三次二禮拜後自然身體强壯可保無憂也小兒出世如遇十症不論每日服三次自然平安無事可也

。服法每日服三次·每次一飯匙·飯前一點鐘服下

### 不可攪水。

十四歲以下者·服半飯匙·七歲
之
以下者·服一茶匙·若是十分痛苦者·可加倍服

若被蛇·狗·猫咬或惡魚針着·于少頃之後·用棉花布濕藥水·貼上患處·立刻止痛·幷須服食此藥三四次·如被傷了幾點鐘之後·方得此藥之救·須照法服食此藥兩是期之久·則保無後患·此藥水亦適於醫治畜生疾病也·

（價目）每　三安仕罐八角半　四安仕罐壹大員　二安仕罐六角

此藥獨係陳先生秘製的在禮佛尼是 Raffles Place 門牌一號發售·不論男婦老幼若患在上諸症之一者·請親到陳先生住宅·他自然與人方便·給藥試用·以示其藥水之靈妙奇效也

代理零售處新嘉坡大藥房門牌十二號墨得里律 The Singapore Dispensary, Ltd. No. 12, Battery Road, Singapore.

代售處
小坡大馬路門牌三百號神農大藥房
小坡大馬路門牌三百零五號美濟大藥房
柔佛埠神農大藥房

丙辰年十一月初七日　全



## △☯電氣鍍金廣告▽

啓者本號新張伊始志在揚名故不惜工資特聘名師抵叻專以電氣鍍金爲業如鍍**銀銅白銅質等類**取價從廉如蒙賜顧請移玉至小坡巴拿士巴沙律門牌三十九號本號內面商一切本主人無任歡迎此佈

英一千九百十六年十一月六號

日本電氣鍍金商會謹識

JAPANESE ELECTRO-PLATING Coy. No. 39, Bras Basah Road, Singapore.



## △☯購酒需知

啓者本號創製扶元藥酒迄今已歷數十年早蒙中外信用近來消流尤爲普遠際此振興時代本號特再加工揀選上品藥料遵法配製以資衛生以擴消路近查市上無恥奸商假冒本號標式或於標中更改一二雖其藥料各殊而裝束模樣大同小異祗以僞貨影射眞庄欲飽一己私囊不顧伺人生命不良之心實堪痛責深恐諸君不察誤購誤飲不獨有傷氣體亦實防害衛生茲特加一扇標爲記諸君若要購飲宜細認本號商標庶免貽誤則本號所欣幸而亦　惠顧諸君之裨益無窮也今經稟明本坡政府蒙批準註册在案將此酒所消南洋各屬全權交托**給與**新榮成號總代理人經理**督辦**此後倘有奸商再冒本號藥酒者在本坡總代理人有權可以緝掠呈交政府按律究辦無稍寬縱南洋各埠紳商士庶如要購辦可向總代理人新榮成號直接無不一律歡迎價格克己謹登報端以便購用廈門留春閣披露

丙辰年八月廿二日

總代理人（新嘉坡）新榮成號

總發代理人

廿兄弟有限公司

總代理……公司

## 技擊談

（愷然）

林氏兄弟

吾師王志群先生嘗語余曰·治技貴有恒·初不必問其師承之精到與否·即以意爲之·苟能持之久遠·亦必有不可及處·又嘗舉平江林氏兄弟却虎事以證其言·詳爲吾國治技者述之·或亦有當於萬一·平江林氏兄弟·幼失怙恃·祖遺有山地數畝於隱珠山·二人乃支廬其間·種薯植茶以自存活·平江民俗尚門·二人亦從師治技·苦無束脩·乃竊取一二成法·治之朝夕不輟·山中石之二三百斤者·兄弟各擊其一·互相投接·夜眠不以榻·支板於壁·委身而眠·足伸終夜不能屈·隱珠山多麈兎·恆掘食其所種薯·二人患之·日伺無所獲·乃藏薯於庭·雜以香餌·夜不閉戶以俟其至·聞聲則闔扉舉火而殲之·夜有數作以爲常·一夕有聲響甚鉅·其弟方潛起闔扉·忽覺有物來襲·隨手得椅·迎擊之·椅碎·而物亦龐然墜地·即聞喘息聲·須臾復至·揮以拳·物顚仆數步外·其兄以火出·物突前·燭之虎也·方驚愕而火滅·虎逐撲其兄·兄拳之·適與虎爪值·大呼傷臂·其弟趨虎·而迷所在·復舉火·則虎已在樓上矣·共以槍斃之·徒竊取一二成法·與投石强臥·持之久遠·其不可及且如此·今之治技者·徒知謝其師爲名師·謝其所得之手爲名手·嗚呼·師何名乎耳·手何名乎耳·名者不可以相授受者也·求於師者知識·求於己者工夫也·一秒鐘之知識·終身做之不到·理至用之不窮·人曷貴乎多師·師曷貴乎有名·且技擊小道·理至淺易·苟非無腦之人·莫不能尋思而得其概要·自習不外乎鍛鍊·對敵不外乎攻守·鍛鍊·五官百骸皆與焉·各家所宗·其道雖多·而體欲其堅實·耳目欲其聰明一也·斯皆求之於己·無與於人·攻守奇正虛實之道與焉·攻可以爲守也·守不足以爲攻也·人無堅甲之衛·一身皆受矢之的·攻則勝人·守則自敗·斯亦求之於己·無與於人者也·理至易明·功至難就·今之學者·多馳騖於虛遠·而忘實在功夫·治技數年·所得不過幾路拳架子耳·打得五花八門·不値能者一笑·試思對敵如風雨·那容得許多撐架·戚繼光曰·拳打一下·不抬不·是眞知拳術者矣·


長泰街
洪桂昌
白濁丸

白濁丸治醫尿管刺痛敗精白濁血淋濁淋等症輕症一二服全愈重者三四服收功其效如神清茶送下

每服銀五毫　雙料一元

▲各埠均有代售▼

## 始創第一家辦花柳丸散

各項藥丸開列

瘡毒解毒丸　紅雲血癬丸
疔瘡骨痛丸　橫痃芒菓丸
魚口內疳丸　楊梅結毒丸
內消瘰癧丸　止面虫行丸
瘰癧搜骨丸　退紅消凸丸
浸疳藥水散　珠珀滲疳丸

### 扶元搜毒膠

花柳舊症·藥殘爆毒·靈效解毒·香法專固·眞元全美·品新症一·料清症愈·每料五元

省港上海老招牌·承辦外埠花柳丸·少用法簡便十分·靈驗包醫各症限·日全愈不封不醫·請認舖外掛滿·各行商名姓須·醫牌扁以杜影射

（喉症）

雙單鵝喉　小兒鎖喉　十全愈
咽喉積塞　茶水難吞　非一時
不能言語　危在頃刻　非言冊
藥飲一到　有氣能救　則天獸之
貧者贈醫　不取分文　不來自悞

代理處

港口廣光全　吉隆廣兆昌
壩坡就利號　馬山港興利源
吡叻喃衛安公司　巴生廣兆生
麻六甲容興　芙蓉江利

乙卯年正月初七日　洪桂昌披露



## 朱大同普救濟衆水

本局主人自畢業回國後·創製普濟衆水·選中國上等藥料·以電機製煉而成·質取華精·不寒不燥·曾經中西著名醫藥大家證明·功用宏大·效力卓著·行世以來·多歷年所·活人無算·久蒙中外推許·五洲馳名·不論何等輕重疾急·用之藥到病除·……專治中暑·痧症·霍亂·吐瀉·肚痛·抽筋·四肢困倦·精神不振·水土不服·山嵐瘴氣·痢疾·各種腸胃症·時行疫症·婦女經痛·小兒驚風·跌打損傷·風濕骨節疼痛·……服之立刻見功·……總之除花柳病外·各症均可依法吞服·無不收效·尤爲特效·……確有起死回生之功·……詳細用法·內有仿單·便知·

▲每樽價銀一角·每打一元▲

總發行所香港干諾道西德輔道中門牌一百八十七號·二百七十九號·各埠均有代理

批發相宜

朱大同藥局司理朱立卿天涯披露

### 分銷處

馬六甲　鄭南生
甲　廣順隆
綿林仔盛
蘭丹　靈金
吉　興
坡　紹益隆
蔴　泗隆

總發行處　石叻　何廣盛隆

丙辰年十一月初十日



嘗聞膏丹丸散神仙難辦能眞能假有損眞者益人不少假者損人甚多以牛爲馬魚目混珠世人之常也除病必要藥丸服丸須用認眞惟本齋之丸向無委人代理今見有從中漁利者專辦別家之丸充作本齋之貨其誤人者不淺是以本齋特聘何君沛燕即盛埠何廣盛隆之東主也統爲代理經登報章再行敬告諸尊光顧仰爲留意

統代理石叻大馬路牛車水何廣盛隆總發行處

廣東省城劉詒齋主人劉景行謹告

丙辰年十一月初十日



香港吳愼遠堂

服食應如神眼丸

專治

眼起紅沙全紅刺痛畏日羞明
點膜遮精痛癢昏朦胬肉扳睛
迎風洒淚酸痛難忍虛勞鬱結
紅腫脹翳怕見燈火風熱火燥

各等症皆其效驗

丙辰年十一月初十日

石叻牛車水大馬路總經理何廣盛隆



## 消食開胃汁

蓋人生所賴以養生者無非此脾胃兩經若脾胃不健則常時食量必見減少而滋養身體之肥料已不能富足氣體大虛安能受補故强胃健脾實爲養生之最要也此開胃汁消除積滯開胃進食每遇氣忿强食或過肌過飽或食生冷不化致患腹脹鬱悶作酸作痛胸膈不舒茶飯無味以及身體羸弱飲食有限并病後失調服之立效若素無此患而服之能令胃爽食增確有助胃消化之力卽所謂健脾補胃最合宜之要汁也無論老少男女均可常服每飯前服一調羹日服三次開水冲和小兒減半

每大瓶壹元　小瓶五角

每打大十元　小五元

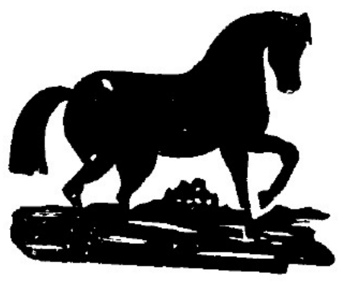



一文人服之能消除積滯
一商賈服之能强胃健脾
一婦人服之能血氣調和
一少年人服之無疳積之患
一中年人服之無氣痛之患
一老年人服之無吐悶之患

"Loh's Dyspsia Remedy."

Is a popular tonic which stimulates the appetite & also aids digestion. it strengthens and invigorates the nervous system, restores tone to the muscles of the arteries & heart, & acts both as a blood-producing agent and as a concentrated nutrient.

外埠代理

泗水三昌公司　吉蘭丹恒春藥房
吧城三昌公司　吉隆坡五洲藥房
新埠衛安公司　星架坡衛安公司
馬六甲李子赤　馬六甲同善藥房
檳榔嶼李迎春　芙蓉林茂萬源堂
馬六甲廣濟堂　芙蓉陳漢樑
吉隆坡廣同濟　新山生和祥

外埠代售

淡水中興藥室　豐盛港廣隆
通扣華安公司　馬六甲裕隆
柔佛埠羅茂祥　金寶埠榮亨
馬六甲昭和堂　沙廉越利濟

（開）（胃）（補）（血）（片）　每瓶七角半

腎元不足脾胃虛寒四肢瘦軟飲食不進面黃肌瘦或婦女氣虛血敗月經不調赤白帶下以及咳嗽勞倦年老體弱困憊無力步履艱難或病後元氣未復是片取效極靈大有補精益血開胃健脾之功每飯後吞服一二片日服三次

石叻牛車水大馬路[illegible]大藥房



又有香純煙枝出世矣

此象嚜煙枝乃倫敦當嗎士啤亞及子所製者現新運來市上發賣大爲廣別歡迎遂致消流最緣界其煙味之香純較諸各家平賣之煙枝殊有天淵之別也此煙價廉味美謂予不信請買一包而嘗試之遂知此言之不謬

著名象嚜烟絲

此烟絲性極溫和香純味美甜喉適口故甚消流諸君皆知此烟絲現極著名於東方無疑矣

製造者

英國倫敦當嗎士啤亞及子

丙辰年十月初六日

## 大總統命令

[illegible]
作則・隨時督察勸諭・俾各曉然斯義・以副本大總統諄切誥誡之至意・此令
陸軍總長段祺瑞呈・虎門長洲要塞司令姜登選・懇請辭職・姜登選・准免本職・此令
任命李祥蘇爲虎門長洲要塞司令・此令
外交次長夏詒霆・呈請辭職・夏詒霆・准免本職・此令
任命劉式訓爲外交次長・此令
兼署福建省長李厚基電呈・政務廳長璩珩・剛愎自用・人地不宜・請予免職等語・璩珩著即免職・此令

## ▲承股聲明

啟者小坡梧槽千仔律門牌八十一號協泰號枋柴生意原是鍾牛翁茸二人合創今翁茸志圖別業願將名下股份及母利抽回倘諸君如係與翁茌來等情期限一禮拜內前來與翁茸理會清楚如逾期乃有自悞以後與承股人無干倘協泰號日後生意盈虧亦與翁茸無涉特此聲明以免後論此佈

民國六年一月十三日　承股人鍾生　退股人翁茸　仝啓　廿

## 柔佛政府工程部招人投票廣告

啓者柔佛政府工程部現欲招人投票承攬建造下列四欵
（一）柔佛馬魯總監督之寓所
（二）柔佛馬魯水喉工稽查員之寓所
（三）柔佛馬魯作水喉工之工人寓所
（四）柔佛馬魯監督寓所三間工人寓所六間
建造形圖除禮拜五日外每日由上午九點半至下午四點鐘可到柔佛工程部辦事所内一閱
投價之票必須蓋印交來工程師信面亦須書明承攬何種工務幷於西歷是年本月廿四號禮拜三日午刻以前交來便得
英一千九百十七年正月十五號　廿

柔佛工程部工程師長啓

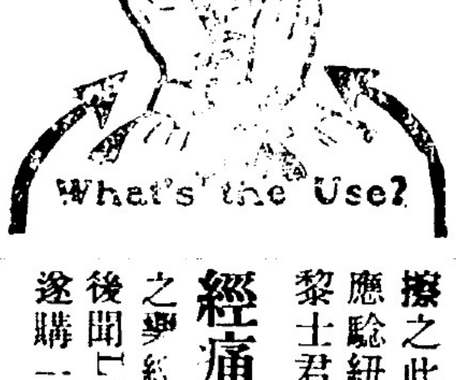


當時以 Little's Oriental Balm 聖藥擦爾面部十分鐘之久將必痊愈爾忍痛何用但切莫喪神緣此是能驅去爾之痛之□何處覺痛即擦之此痛遂去爾初不信而終的確如此應驗紐約埠利士斌拿街門牌四十五號黎士君來函據云余患此

## 經痛顏面神

經有數年其痛走于頭部余所慕之夢縂有試服且延名醫診過皆無功效後聞 Little's Oriental Balm 聖藥能治之遂購一樽擦之至二十分鐘之久頭面神經痛即已驅去故余旅行常時帶之云

英一千九百十六年四月一號　八

此藥各處皆有發售

## ◉拆夥廣告

啟者叻坡十八間後門牌三十七號來成號布路生理創自戊寅年間後又分創來盛新衣店前曾招到沈本讓成號股生理數十年間得稱意不料沈本讓將他所得股份二分一伊妻郭美前號來入股生理追至丁未年間逝世其名下股份一半讓入郭音來之股份向政府領掛亞砂得議與郭人合丙午年間逝世將二分割什入音來名下以後出已西年沈松岩因合股其生理萬茂公司所得貨物生理二合交拆經並無異年號生理陳德美潤音志英得所生理將下名成號生理經手分請公親間他部頭名字一概核算清楚飲別業利交郭音二十九日所得股份私一合拆股貨物出後已三月初九日止將音之股份歸郭美音承接來往進支數目所有人等均與郭美音親手收到清楚各無異言自後郭美音在外將各人籌借財物與來成號無涉先此聲明方免後論與人滙兌揭借等情惟向經手是問與來成號無涉先此聲明

民國六年一月八日　2　叻坡十八間後來成號廣告

## 健胃養神汁

香港總代理司　街新濟藥房

夫人身體之強弱全視胃力厚薄爲消長胃力厚則飲食得其宜身日強肌肉日長胃力薄則飲食失其味而身體日弱肌肉日消胃既不足神將安附故健胃即所以養神也況八之心思動作皆賴神氣之經營故欲求進步之精神者非養神不可余來氏健胃養神汁寧神健腦填精常服則身雄體壯血旺精強絶毛疾之根株驅潛伏之隱患男女老幼宜常服之眞無上之聖品也
〇大罇銀二元　〇小罇一元二角半

家庭養育衛生至寶

## 救世女界新濟寶丸

此丸專治婦女月經不調經期前後肚痛經閉不通或經期不準子宮虛冷久不受孕赤帶白帶白淫血山崩漏孕婦胎動不安產後血暈頭風頭痛腰痛四肢虛弱胃口不開四肢無力各症服之極效誠女界護身之至寶種子之金丹也婦女平日無事皆可安心吞服能調和血氣健脾胃煖子宮

大罇　每罇八毫　每打八元
小罇　每罇四毫　每打四元

## 張大鵬

稟准註冊　張大鵬肖像

商標爲記　第一花柳醫生

此藥水專治花柳新舊毒傳染侵入筋骨手足背肢節絡筋骨週身骨痛致令上中下三焦部血毒麻木痕蓄走風邪毒酸軟酒濕困墜一切乍消乍腫癱瘓寸步難行爛肉鼻陷爛脚鎮墜結毒遠年餘毒未清經年屢月屢醫不效以致

## 花柳骨痛水

時起時發如服別家不效者請即試之此藥水活血解諸般毒開胃有益眞元逢痛即止逢腫必消逢復發痛毒必斷尾淸楚永無後患誠骨痛之第一靈驗品也

每瓶二元半

## 白濁丸

專治白濁黃濁血濁砂淋酒濕隱精尿管刺痛立刻全愈

大樽銀一元　小樽銀五角

扶元搜毒膠　珍珠摻疳散　扶元解毒丸
消腫爛疳丸　止痛拔疔丸
橫紋芒菓丸　花柳骨痛丸
內托透毒膠　浸疳藥水散

總售處　石叻吡嘧

## 衛安公司

分售處
坤甸利南公司
芙蓉利華公司
砂勝越華新公司
吉隆坡濟生堂
庇勝神洲藥局
淡邊中興藥室司

## △雙妹嚜貨品增價理由▽

啓者敝行在香港南北各埠設行已多年所有購辦貨物均係由香港總行管理日用什物亦發現欵並無賒取街外貨物倘有輕信無論何人或非常影件但係經人交易與本行無涉千於各埠代理宄非本行分設之生意凡有與外間轇轕事務本行亦全無負任特此聲明

玆者本行自製各欵妝飾用品及各症良藥均以雙妹爲商標創行已歷十餘載幸蒙社會嘉許同胞樂用因而中外風行不脛而走敝行得此良機更爲克勉日益攷求務臻至美迄今數年已臻完善足以媲美舶來而挽工業之權利但其初所定價格雖較舶來品低折遠甚然仍能化算以維本值不意近月以來製品原料及船運價值驟增倘仍照舊價發售虧缺良多雖欲勉力維持以期無負惠顧諸君子之盛心殊弗可得第茍以原料及運費價值增漲又未免昂貴太甚惟以血本所關勢必加增方足支持玆擬各貨品按向日訂定之售價加十分之壹即每件向沽一角者改沽一角一占餘類推敝行似此所增微末購用諸君殊不傷廉而得之以彌補亦不至虧折過鉅光顧諸君尚希　賜足是禱

## 雙妹嚜花露水

大號每枝四角四占
二號每枝二角八占
三號每枝一角七占
四號每枝一角一占

一凡蛇蟲鼠蟻蚊蟲口咬借傷成毒等弊宜用此香水沾其患處能見立消
一凡無論居家出門時常用此香水沐浴身體沾滴衫襟可能辟天時癘疫山嵐瘴氣以及暑氣溽熱癢瘡垢穢等弊
一凡士農工商因公務忙碌亦致力倦神疲宜用此香水鋪於面上大有提神醒腦之功

## △雙妹標生髮香油▽

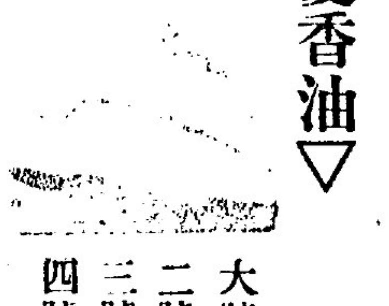

大號每樽五角半
二號每樽三角三
三號每樽二角二
四號每樽一角一

張麗華髮光可鑒古之美人以髮稱者不一而足本行探明生髮之理攷取各種鮮花及最貴重之生髮固髮材料配製成油馨香爽滑能袪風養血潤皮去濕水保其髮烏潤無衰落之虞倘病後血弱產後血虧則髮亦如秋風桐葉零落堪傷若無此油補養定必首如飛蓬寥寥可數豈不負此春年者哉此油誠爲繡閣名姝粧臺妙品也

## 廣生行

雙妹標貨物總代理批發處
石叻大馬路門牌一百七十三號
吡能新街門牌二十八號
吉隆坡茨廠街門牌十一號

## 光翁衛腎種子丸

方家藥房經衛理藥　老夫足氣損服元子

西人衛生講種子者補腎是故腎弱則體弱而絶嗣增補腎氣可婆其胎而多男可慶其怪僻人無子每誤送命稗生故孰如其腎痿有以致之

平本華之創製老翁種子丸專治男子先天不足後天虧損或少年破身太早而腎元傷或中年色慾過多而腎水竭或老年筋力衰而腎氣一蹶不振以致頭暈眼花耳鳴心跳腰腿痠軟夜多小便不安眠房事失歡甫交即洩妻妾雖多如婚木偶欲其成孕斷斷難也患此老者宜速服本菴之

翁種子丸照單吞服連服數瓶精神奮發俾能倍增腎部異常健舉夫婦歡定多樂邀一索得男如操左券耳　每合一元　每打十元

貨眞價實
參茸衛生丸　壽世神丸
參茸金衣丸　婦科白鳳丸
金鎖固精丸　每狗腎羊腸丸
每盒一元　每打十元　中外馳名
夜夢遺精丸　耳鳴耳聾丸　婦科三多丸　調經白帶丸　還魂跌打丸

## 潘敬菴經期肚痛烏雞丸

婦人月經不調臨經肚痛之百發百中

男界固重培元女子且先理血誠以血經失調不獨孕育難成且恐病端百出此坤道有虧正不可無藥以治之也本菴之創製調經烏雞丸專治婦人經前肚痛或臨經肚痛經期不準或先或後或血色不勻或紫或淡或閉而不通或流而不止以致四肢困倦精神不足頭暈眼花黃骨瘦短飲食潮熱汗流咳嗽傷胎血山崩漏各等危重之症無論男人女子服之立見奇效凡婦人未孕服之可以調經種子既孕服之可以安胎臨盆產後服之可以去瘀生新滋陰養

血如女子體質虛弱常服此丸不但月經有準而且壯身潤顏洵爲女界聖藥名不虛傳也

每合一元　每打十元

△正鋪在廣東省城太平門內天平街西約開張▽

◁代理▷
庇嘧新街中法　沙灣廟前街中法　金寶埠會豐分局
吉隆坡茨廠街永興　巴城小南門三昌　太平埠會豐分局
霹羅北霹街會豐　泗水埠三昌公司　小坡大馬路保寧堂
暹羅埠新馬路中法　芙蓉戲院街天珍　大坡大馬路會豐
二孖冷五洲藥房　馬六甲廣和生　砂勝越利濟公司

總發行所在石叻大馬路松栢街口潘敬菴謹識

啓者眼鏡嘜烟紙乃環球上最著名市塲上最暢銷之妙品也然近有射利之徒辦到日本下等烟紙來叻假冒此種烟紙諸君光顧請認明眼鏡嘜烟紙庶不有悞如有以假冒之烟紙貿易一經查出定必請官究辦此佈

Societa Commissionaria orientale (Incorporated In Italy)

大英一千九百十六年五月三號

疎施打洋行披露

星洲[illegible]

南洋[illegible]